Drevený rám na fotku Castel 30x30 cm mahagónový

Štvorcový mahagónový rám 30x30 cm na grafiku či fotografiu

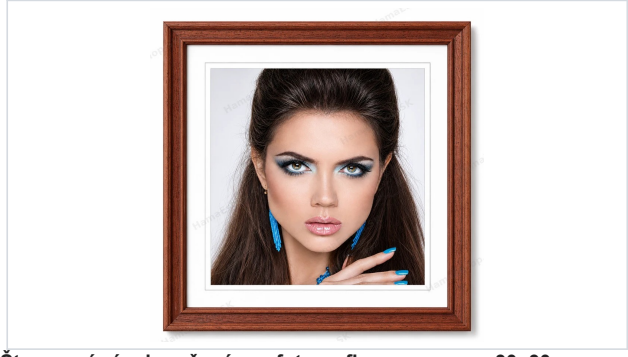

O PRODUKTE

Drevený rám na fotku Castel 30x30 cm mahagónový

KÓD PRODUKTU

22M3030

Štvorcový rám je určený pre fotografiu s rozmerom 30x30 cm.

Číslo 30x30 cm je veľkosť vášho papiera alebo fotografie, ktorý do rámu vložíte, nie veľkosť celého rámu. Ak hľadáte štvorcový rám na fotku 30x30 cm, pozrite sa na rozmer svojho obrázka: ak má 30x30 cm, tento rám je pre neho správny. Rám spolu s lištou je o niečo väčší, jeho presný rozmer nájdete nižšie v parametroch.

Vzhľad rámu

Drevený rám Castel v mahagónovom odtieni má klasický profil. Lišta je po dĺžke rozčlenená niekoľkými stupňami a jemnými drážkami, na ktorých sa pekne láme svetlo. Teplý červenohnedý odtieň s výraznou tmavšou kresbou a pórmi dreva pripomína tradičný mahagón.

Lišta je z dreva ayous, je morená a lakovaná a jej povrchová úprava je ručne dokončená. Lak má jemný saténový lesk, takže prirodzená kresba dreva zostáva dobre viditeľná. Mahagónový odtieň ladí s tmavším aj čerešňovým nábytkom, so svetlými aj teplými farbami stien a hodí sa k farebným aj čiernobielym fotografiám.

Takýto rám sa hodí do klasických, vidieckych aj moderných interiérov. Ako rám na fotku 30x30 cm sa pekne vyníma samostatne na stene či poličke aj v zostave viacerých rámov; štvorcový tvar sa do takejto zostavy hodí obzvlášť dobre.

Profil lišty

Lišta Castel je široká 15 mm a vysoká 14 mm. Má hranatý tvar s profilovanou hornou plochou: niekoľko stupňov a drážok vedie po celej dĺžke lišty a dodáva rámu klasický vzhľad.

Z vnútornej strany má lišta odstupňovaný výrez (falc), do ktorého sa vkladá sklo, paspartu a fotografia. Výrez je široký 4 mm a hlboký 8 mm. Rám po obvode prekrýva okraj fotografie približne 4 mm, takže práve toľko z nej na každej strane neuvidíte.

Upozornenie k produktu: Lišta je pri každom rozmere rovnako široká, **15 mm (1,5 cm)**, a vysoká 14 mm. Mení sa len to, ako pôsobí voči veľkosti rámu. Pri rozmere 30x30 cm zaberá lišta približne 5 % kratšej strany fotografie, rám pôsobí elegantne a nechá vyniknúť fotografiu. Fotografie lišty v galérii sú ilustračné a rám môže byť na nich zobrazený v inom rozmere, než si objednávate. Ak si šírku neviete predstaviť, priložte si 1,5 cm pravítkom k svojmu obrázku.

Z čoho sa rám skladá a čo je v balení

Okrem drevenej lišty tvoria rám tri ďalšie časti: číre sklo hrubé 2 mm, zadná stena z dosky MDF a záves na zavesenie rámu na stenu.

Fotografia ani paspartu nie sú súčasťou balenia. Fotografia v galérii je ilustračná. Paspartu si môžete dokúpiť osobitne v našej ponuke.

Farba sa môže líšiť: odtieň lišty závisí od osvetlenia, pri ktorom bola fotografia urobená, aj od nastavenia vášho displeja. Keďže ide o morené drevo, kresba a odtieň sa na jednotlivých kusoch lišty mierne líšia.

Odberné miesto

Miloš Németh HAKA, Fraňa Mojtu 18, 949 01 Nitra
Mobil: 0940 922 009
Pevná linka: 037 381 15 45
info@hamaeshop.sk
hamaeshop.sk

Tento produkt v e-shope

E-shop hamaeshop.sk

Odberné miesto (mapa)

Dátum vydania: 29. 11. 2026

Informácie sú orientačné. Aktuálna cena a dostupnosť sú vždy na e-shope.

Ako vložiť fotografiu

Zadnú stenu rámu vyberte, do rámu za sklo vložte fotografiu, položte späť zadnú stenu a rám zavrite. Rám je potom pripravený na zavesenie.

Parametre:

- rozmer pre fotografiu: 30x30 cm
- vonkajší rozmer rámu (spolu s lištou): približne 32,2x32,2 cm
- lišta: šírka 15 mm, výška 14 mm
- falc (výrez na vloženie skla a fotografie): hĺbka 8 mm, šírka 4 mm
- materiál: drevo ayous
- povrch: morené a lakované drevo, ručne dokončená povrchová úprava
- tvar lišty: hranatý, profilovaný
- farba: mahagónová, teplý červenohnedý odtieň s viditeľnou kresbou dreva
- tvar: štvorcový, všetky strany rovnaké
- zavesenie: záves je súčasťou rámu
- súčasť rámu: číre sklo 2 mm, zadná stena z dosky MDF, záves
- v balení nie je: fotografia ani paspartu

Potrebujete iný rozmer? Rám vieme zabezpečiť aj v inej veľkosti, než je v ponuke. Napíšte nám požadovaný rozmer do poznámky k objednávke a my vám následne oznámime cenu.

Príslušenstvo pre rámy:

HÁČIKY NA OBRAZ

PASPARTY DO RÁMOV

Záves a háčik nie sú to isté. Záves je súčasťou rámu, nachádza sa na jeho zadnej strane a slúži na zavesenie. Háčik na obraz sa vkladá do steny a dokupuje sa osobitne, podľa toho, do akej steny ho potrebujete a aký typ chcete použiť.

Pasparta: na čo je a prečo sa oplatí

Pasparta je kartónový rámik, ktorý sa vkladá medzi fotografiu a sklo. Má štyri hlavné úlohy:

Zvýrazní fotografiu. Vytvorí okolo nej čistý okraj, vďaka ktorému fotka vynikne. Menšiu fotografiu opticky zväčší a pekne ju oddelí od rámu aj od steny.

Dodá priestorový efekt. Kartónová pasparta má vnútorný okraj skosený pod uhlom, vďaka čomu fotografia pôsobí plasticky a hlbšie. Tenké papierové obrubky, ktoré sa niekedy predávajú ako pasparta, skosený rez nemajú a vyzerajú plochejšie.

Ochráni ju pred prilepením. Kartón drží fotografiu v bezpečnej vzdialenosti od skla. Pri zmenách teploty alebo vlhkosti sa tak fotografia na sklo neprilepí.

Udrží ju na mieste. Fotografia sa v ráme neposúva a drží rovno.

S rámom 30x30 cm musí sedieť vonkajší rozmer pasparty, teda 30x30 cm. Jej výrez je o niečo menší než fotografia, takže počítajte s tým, že viditeľná plocha fotky bude s paspartou menšia. Naše pasparty majú hrúbku 1,4 mm.

Viac sa dočítate v článkoch Čo je pasparta a Pasparty na rámy: ako správne vybrať.

Dodávateľ: **Falc s.r.o.**
Dopravná 5
955 01 Topoľčany
Slovensko