Drevený rám na fotku Neapol 50x60 cm svetlozlatý antik

Rám 50x60 cm so svetlozlatou lištou a starožitným nádychom

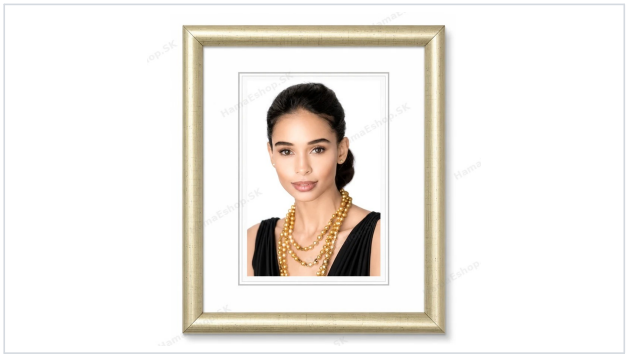

O PRODUKTE

Drevený rám na fotku Neapol 50x60 cm svetlozlatý antik

KÓD PRODUKTU

OVAL1655060

Rám je určený pre fotografiu, plagát alebo obraz s rozmerom 50x60 cm.

Číslo 50x60 cm je veľkosť vášho obrazu alebo plagátu, ktorý do rámu vložíte, nie veľkosť celého rámu. Ak hľadáte rám na obraz 50x60 cm alebo rám na plagát 50x60 cm, pozrite sa na rozmer svojho obrazu: ak má 50x60 cm, tento rám je pre neho správny. Rám spolu s lištou je o niečo väčší, jeho presný rozmer nájdete nižšie v parametroch.

Vzhľad rámu

Drevený rám Neapol vo svetlozlatej farbe antik má jednoduchý zaoblený profil bez ozdôb. Lišta má svetlý zlatý odtieň s jemným kovovým leskom, na ktorom sú vidieť jemné pozdĺžne čiarky a drobná tmavá kresba pre starožitný vzhľad. Vďaka tomu pôsobí elegantne a necháva vyniknúť fotografiu alebo obraz.

Povrch lišty je fóliovaný s jemným leskom. Svetlozlatý odtieň sa hodí k svetlým aj tmavším stenám, k drevenému nábytku a k čiernobielym aj farebným fotografiám.

Takýto rám sa hodí do klasických, vidieckych aj moderných interiérov. Ako rám na obraz 50x60 cm alebo rám na plagát sa pekne vynímá ako samostatný prvok na stene aj v zostave s ďalšími rámami.

Profil lišty

Lišta Neapol je široká 18 mm a vysoká 18 mm, takže má takmer štvorcový prierez. Horná hrana je zaoblená, tvar jednoduchý, bez ozdôb.

Z vnútornej strany má lišta odstupňovaný výrez (falc), do ktorého sa vkladá sklo, paspartu a fotografia. Výrez je široký 5 mm a hlboký 9 mm. Rám po obvode prekrýva okraj fotografie približne 5 mm, takže práve toľko z nej na každej strane neuvidíte.

Upozornenie k produktu: Lišta je pri každom rozmere rovnako široká, **18 mm (1,8 cm)**, a vysoká 18 mm. Mení sa len to, ako pôsobí voči veľkosti rámu. Pri rozmere 50x60 cm je lišta voči obrazu nenápadná (približne 4 % kratšej strany), rám pôsobí jemne a celú pozornosť necháva obrazu. Fotografie lišty v galérii sú ilustračné a rám môže byť na nich zobrazený v inom rozmere, než si objednávate. Ak si šírku neviete predstaviť, priložte si 1,8 cm pravítkom k svojmu obrazu.

Z čoho sa rám skladá a čo je v balení

Okrem drevenej lišty tvoria rám tri ďalšie časti: číre sklo hrubé 2 mm, zadná stena z dosky MDF a záves na zavesenie rámu na stenu. Rám sa dá zavesiť na výšku aj na šírku.

Fotografia ani paspartu nie sú súčasťou balenia. Fotografia v galérii je ilustračná. Paspartu si môžete dokúpiť osobitne v našej ponuke.

Farba sa môže líšiť: odtieň lišty závisí od osvetlenia, pri ktorom bola fotografia urobená, aj od nastavenia vášho displeja. Pri svetlom zlatom odtieni s kovovým leskom je rozdiel medzi zariadeniami badateľný obzvlášť.

Odberné miesto

Miloš Németh HAKA, Fraňa Mojtu 18, 949 01 Nitra
Mobil: 0940 922 009
Pevná linka: 037 381 15 45
info@hamaeshop.sk
hamaeshop.sk

Tento produkt v e-shope

E-shop hamaeshop.sk

Odberné miesto (mapa)

Dátum vydania: 29. 11. 2026

Informácie sú orientačné. Aktuálna cena a dostupnosť sú vždy na e-shope.

Ako vložiť fotografiu

Zadnú stenu rámu vyberte, do rámu za sklo vložte obraz, položte späť zadnú stenu a rám zavrite. Rám je potom pripravený na zavesenie.

Parametre:

- rozmer pre obraz: 50x60 cm
- vonkajší rozmer rámu (spolu s lištou): približne 52,6x62,6 cm
- lišta: šírka 18 mm, výška 18 mm
- falc (výrez na vloženie skla a fotografie): hĺbka 9 mm, šírka 5 mm
- materiál: borovicové drevo
- povrch: fólia
- tvar lišty: zaoblený, jednoduchý
- farba: svetlozlatá antik, svetlý zlatý odtieň s tmavou kresbou
- zavesenie: na výšku aj na šírku
- súčasť rámu: číre sklo 2 mm, zadná stena z dosky MDF, záves
- v balení nie je: fotografia ani paspartu

Potrebujete iný rozmer? Rám vieme zabezpečiť aj v inej veľkosti, než je v ponuke. Napíšte nám požadovaný rozmer do poznámky k objednávke a my vám následne oznámime cenu.

Príslušenstvo pre rámy:

HÁČIKY NA OBRAZ

PASPARTY DO RÁMOV

Záves a háčik nie sú to isté. Záves je súčasťou rámu, nachádza sa na jeho zadnej strane a slúži na zavesenie. Háčik na obraz sa vkladá do steny a dokupuje sa osobitne, podľa toho, do akej steny ho potrebujete a aký typ chcete použiť.

Pasparta: na čo je a prečo sa oplatí

Pasparta je kartónový rámik, ktorý sa vkladá medzi fotografiu a sklo. Má štyri hlavné úlohy:

Zvýrazní fotografiu. Vytvorí okolo nej čistý okraj, vďaka ktorému fotka vynikne. Menšiu fotografiu opticky zväčší a pekne ju oddelí od rámu aj od steny.

Dodá priestorový efekt. Kartónová pasparta má vnútorný okraj skosený pod uhlom, vďaka čomu fotografia pôsobí plasticky a hlbšie. Tenké papierové obrubky, ktoré sa niekedy predávajú ako pasparta, skosený rez nemajú a vyzerajú plochejšie.

Ochráni ju pred prilepením. Kartón drží fotografiu v bezpečnej vzdialenosti od skla. Pri zmenách teploty alebo vlhkosti sa tak fotografia na sklo neprilepí.

Udrží ju na mieste. Fotografia sa v ráme neposúva a drží rovno.

S rámom 50x60 cm musí sedieť vonkajší rozmer pasparty, teda 50x60 cm. Jej výrez je o niečo menší než fotografia, takže počítajte s tým, že viditeľná plocha fotky bude s paspartou menšia. Naše pasparty majú hrúbku 1,4 mm.

Viac sa dočítate v článkoch Čo je pasparta a Pasparty na rámy: ako správne vybrať.

Dodávateľ: **Falc s.r.o.**
Dopravná 5
955 01 Topoľčany
Slovensko

Odberné miesto

Miloš Németh HAKA, Fraňa Mojtu 18, 949 01 Nitra

Mobil: 0940 922 009

Pevná linka: 037 381 15 45

info@hamaeshop.sk

hamaeshop.sk

Tento produkt v e-shope

E-shop hamaeshop.sk

Odberné miesto (mapa)