Drevený rám na fotku Neapol 13x18 cm svetlozlatý antik

Rám na fotku 13x18 cm vo svetlozlatom antickom prevedení

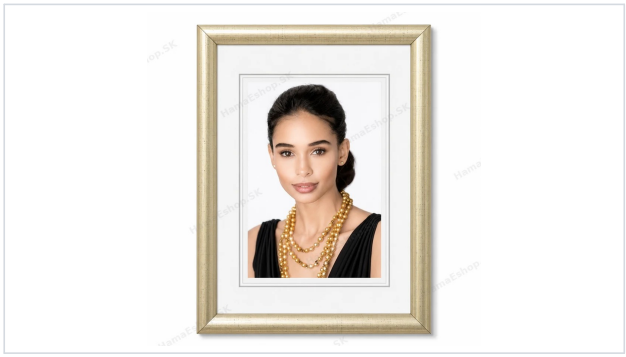

O PRODUKTE
Drevený rám na fotku Neapol 13x18 cm svetlozlatý antik

KÓD PRODUKTU
OVAL1651318

Rám je určený pre fotografiu s rozmerom 13x18 cm.

Číslo 13x18 cm je veľkosť vášho papiera alebo fotografie, ktorý do rámu vložíte, nie veľkosť celého rámu. Ak hľadáte rám na fotku 13x18 cm, pozrite sa na rozmer svojho obrázka: ak má 13x18 cm, tento rám je pre neho správny. Rám spolu s lištou je o niečo väčší, jeho presný rozmer nájdete nižšie v parametroch.

Vzhľad rámu

Drevený rám Neapol vo svetlozlatej farbe antik má jednoduchý zaoblený profil bez ozdôb. Lišta má svetlý zlatý odtieň s jemným kovovým leskom, na ktorom sú vidieť jemné pozdĺžne čiarky a drobná tmavá kresba pre starožitný vzhľad. Vďaka tomu pôsobí elegantne a necháva vyniknúť fotografiu alebo obraz.

Povrch lišty je fóliovaný s jemným leskom. Svetlozlatý odtieň sa hodí k svetlým aj tmavším stenám, k drevenému nábytku a k čiernobielym aj farebným fotografiám.

Takýto rám sa hodí do klasických, vidieckych aj moderných interiérov. Ako rám na fotku 13x18 cm sa pekne vynímá samostatne aj v zostave viacerých rámov na jednej stene.

Profil lišty

Lišta Neapol je široká 18 mm a vysoká 18 mm, takže má takmer štvorcový prierez. Horná hrana je zaoblená, tvar jednoduchý, bez ozdôb.

Z vnútornej strany má lišta odstupňovaný výrez (falc), do ktorého sa vkladá sklo, paspartu a fotografia. Výrez je široký 5 mm a hlboký 9 mm. Rám po obvode prekrýva okraj fotografie približne 5 mm, takže práve toľko z nej na každej strane neuvidíte.

Upozornenie k produktu: Lišta je pri každom rozmere rovnako široká, **18 mm (1,8 cm)**, a vysoká 18 mm. Mení sa len to, ako pôsobí voči veľkosti rámu. Pri rozmere 13x18 cm je lišta voči fotografie vyvážená (približne 14 % kratšej strany) a rám pôsobí proporčne. Fotografie lišty v galérii sú ilustračné a rám môže byť na nich zobrazený v inom rozmere, než si objednávate. Ak si šírku neviete predstaviť, priložte si 1,8 cm pravítkom k svojmu obrázku.

Z čoho sa rám skladá a čo je v balení

Okrem drevenej lišty tvoria rám tri ďalšie časti: číre sklo hrubé 2 mm, zadná stena z dosky MDF a záves na zavesenie rámu na stenu. Rám sa dá zavesiť na výšku aj na šírku.

Fotografia ani paspartu nie sú súčasťou balenia. Fotografia v galérii je ilustračná. Paspartu si môžete dokúpiť osobitne v našej ponuke.

Farba sa môže líšiť: odtieň lišty závisí od osvetlenia, pri ktorom bola fotografia urobená, aj od nastavenia vášho displeja. Pri svetlom zlatom odtieni s kovovým leskom je rozdiel medzi zariadeniami badateľný obzvlášť.

Odberné miesto
Miloš Németh HAKA, Fraňa Mojtu 18, 949 01 Nitra
Mobil: 0940 922 009
Pevná linka: 037 381 15 45
info@hamaeshop.sk
hamaeshop.sk

Tento produkt v e-shope
E-shop hamaeshop.sk
Odberné miesto (mapa)

Dátum vydania: 29. 11. 2026
Informácie sú orientačné. Aktuálna cena a dostupnosť sú vždy na e-shope.

Ako vložiť fotografiu

Zadnú stenu rámu vyberte, do rámu za sklo vložte fotografiu, položte späť zadnú stenu a rám zavrite. Rám je potom pripravený na zavesenie.

Parametre:

- rozmer pre fotografiu: 13x18 cm
- vonkajší rozmer rámu (spolu s lištou): približne 15,6x20,6 cm
- lišta: šírka 18 mm, výška 18 mm
- falc (výrez na vloženie skla a fotografie): hĺbka 9 mm, šírka 5 mm
- materiál: borovicové drevo
- povrch: fólia
- tvar lišty: zaoblený, jednoduchý
- farba: svetlozlatá antik, svetlý zlatý odtieň s tmavou kresbou
- zavesenie: na výšku aj na šírku
- súčasť rámu: číre sklo 2 mm, zadná stena z dosky MDF, záves
- v balení nie je: fotografia ani paspartu

Potrebujete iný rozmer? Rám vieme zabezpečiť aj v inej veľkosti, než je v ponuke. Napíšte nám požadovaný rozmer do poznámky k objednávke a my vám následne oznámime cenu.

Príslušenstvo pre rámy:

HÁČIKY NA OBRAZ

PASPARTY DO RÁMOV

Záves a háčik nie sú to isté. Záves je súčasťou rámu, nachádza sa na jeho zadnej strane a slúži na zavesenie. Háčik na obraz sa vkladá do steny a dokupuje sa osobitne, podľa toho, do akej steny ho potrebujete a aký typ chcete použiť.

Pasparta: na čo je a prečo sa oplatí

Pasparta je kartónový rámik, ktorý sa vkladá medzi fotografiu a sklo. Má štyri hlavné úlohy:

Zvýrazní fotografiu. Vytvorí okolo nej čistý okraj, vďaka ktorému fotka vynikne. Menšiu fotografiu opticky zväčší a pekne ju oddelí od rámu aj od steny.

Dodá priestorový efekt. Kartónová pasparta má vnútorný okraj skosený pod uhlom, vďaka čomu fotografia pôsobí plasticky a hlbšie. Tenké papierové obrubky, ktoré sa niekedy predávajú ako pasparta, skosený rez nemajú a vyzerajú plochejšie.

Ochráni ju pred prilepením. Kartón drží fotografiu v bezpečnej vzdialenosti od skla. Pri zmenách teploty alebo vlhkosti sa tak fotografia na sklo neprilepí.

Udrží ju na mieste. Fotografia sa v ráme neposúva a drží rovno.

S rámom 13x18 cm musí sedieť vonkajší rozmer pasparty, teda 13x18 cm. Jej výrez je o niečo menší než fotografia, takže počítajte s tým, že viditeľná plocha fotky bude s paspartou menšia. Naše pasparty majú hrúbku 1,4 mm.

Viac sa dočítate v článkoch Čo je pasparta a Pasparty na rámy: ako správne vybrať.

Dodávateľ: **Falc s.r.o.**
Dopravná 5
955 01 Topoľčany
Slovensko