Drevený rám na fotku DRIK 15x20 cm biely

Biely fotorámik na fotku 15x20 cm do svetlej miestnosti

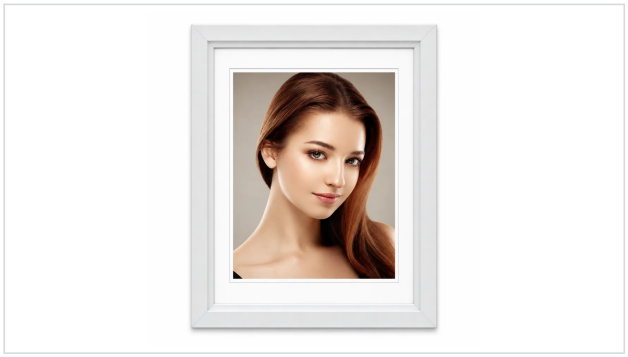

O PRODUKTE
Drevený rám na fotku DRIK 15x20 cm biely

KÓD PRODUKTU
DRIK201520

Rám je určený pre fotografiu s rozmerom 15x20 cm.

Číslo 15x20 cm je veľkosť vašej fotografie, ktorú do rámu vložíte, nie veľkosť celého rámu. Ak hľadáte rám na fotku 15x20 cm, pozrite sa na rozmer svojej fotografie: ak má 15x20 cm, tento rám je pre ňu správny. Rám spolu s lištou je o niečo väčší, jeho presný rozmer nájdete nižšie v parametroch.

Vzhľad rámu

Drevený fotorámik DRIK v bielej farbe pôsobí svetlo, čisto a moderne. Povrch lišty je jednotne biely, bez farebného okraja, vďaka čomu rám pôsobí pokojne a nenápadne. Biela farba sa hodí k fotografiám v pestrých aj tlmených tónoch.

Povrch lišty je fóliovaný.

Ako fotorámik na stenu sa hodí do moderných, severských a svetlých interiérov, k svetlému drevu a k sivým a pastelovým odtieňom. Ako rámik na fotku 15x20 cm sa pekne vynímá samostatne aj v zostave viacerých rámikov na jednej stene.

Profil lišty

Lišta DRIK je široká 20 mm a vysoká 12 mm. Má hranatý profil s rovnou vrchnou plochou, vďaka čomu rám pôsobí jednoducho a pokojne.

Z vnútornej strany má lišta odstupňovaný výrez (falc), do ktorého sa vkladá sklo, paspartu a fotografia. Výrez je široký 5 mm a hlboký 6 mm. Rám po obvode prekrýva okraj fotografie približne 5 mm, takže práve toľko z fotky na každej strane neuvidíte.

Upozornenie k produktu: Lišta je pri každom rozmere rovnako široká, **20 mm (2 cm)**, a vysoká 12 mm. Mení sa len to, ako pôsobí voči veľkosti rámu. Pri rozmere 15x20 cm zaberá lišta na každej strane približne 13 % kratšej strany fotografie, lišta je voči fotografii vyvážená a rám pôsobí proporčne. Fotografie lišty v galérii sú ilustračné a rám môže byť na nich zobrazený v inom rozmere, než si objednávate. Ak si šírku neviete predstaviť, priložte si 2 cm pravítkom k svojej fotografii.

Z čoho sa rám skladá a čo je v balení

Okrem drevenej lišty tvoria rám tri ďalšie časti: číre sklo hrubé 2 mm, zadná MDF doska hrubá 3 mm a záves. Zadnú dosku drží na mieste malé kovové plieška (flexi hroty), ktoré sú zasunuté do lišty zozadu. Záves slúži na zavesenie rámu na stenu.

Fotografia ani paspartu nie sú súčasťou balenia. Fotografia v galérii je ilustračná. Paspartu si môžete dokúpiť osobitne v našej ponuke.

Farba sa môže líšiť: odtieň lišty závisí od osvetlenia, pri ktorom bola fotografia urobená, aj od nastavenia vášho displeja. Pri bielej farbe je rozdiel medzi zariadeniami badateľný obzvlášť.

Odberné miesto
Miloš Németh HAKA, Fraňa Mojtu 18, 949 01 Nitra
Mobil: 0940 922 009
Pevná linka: 037 381 15 45
info@hamaeshop.sk
hamaeshop.sk

Tento produkt v e-shope
E-shop hamaeshop.sk
Odberné miesto (mapa)

Dátum vydania: 23. 11. 2026
Informácie sú orientačné. Aktuálna cena a dostupnosť sú vždy na e-shope.

Ako vložiť fotografiu

Plieška na zadnej strane jednoducho ohnite prstom a vyberte zadnú MDF dosku. Do rámu za sklo vložte fotografiu, položte späť zadnú dosku a plieška vráťte nad ňu. Rám je potom pripravený na zavesenie.

Parametre:

- rozmer pre fotografiu: 15x20 cm
- vonkajší rozmer rámu (spolu s lištou): približne 18x23 cm
- lišta: šírka 20 mm, výška 12 mm
- falc (výrez na vloženie skla a fotografie): hĺbka 6 mm, šírka 5 mm
- materiál: borovicové drevo
- povrch: fóliovaný
- tvar lišty: hranatý
- farba: biela
- zavesenie: na výšku aj na šírku
- súčasť rámu: číre sklo 2 mm, zadná MDF doska 3 mm, záves, kovové flexi hroty (plieška) na uchytenie dosky
- v balení nie je: fotografia ani paspartu

Potrebujete iný rozmer? Rám vieme zabezpečiť aj v inej veľkosti, než je v ponuke. Napíšte nám požadovaný rozmer do poznámky k objednávke a my vám následne oznámime cenu.

Príslušenstvo pre rámy:

HÁČIKY NA OBRAZ

PASPARTY DO RÁMOV

Záves a háčik nie sú to isté. Záves je súčasťou rámu, nachádza sa na jeho zadnej strane a slúži na zavesenie. Háčik na obraz sa vkladá do steny a dokupuje sa osobitne, podľa toho, do akej steny ho potrebujete a aký typ chcete použiť.

Pasparta: na čo je a prečo sa oplatí

Pasparta je kartónový rámik, ktorý sa vkladá medzi fotografiu a sklo. Má štyri hlavné úlohy:

Zvýrazní fotografiu. Vytvorí okolo nej čistý okraj, vďaka ktorému fotka vynikne. Menšiu fotografiu opticky zväčší a pekne ju oddelí od rámu aj od steny.

Dodá priestorový efekt. Kartónová pasparta má vnútorný okraj skosený pod uhlom, vďaka čomu fotografia pôsobí plasticky a hlbšie. Tenké papierové obrubky, ktoré sa niekedy predávajú ako pasparta, skosený rez nemajú a vyzerajú plochejšie.

Ochráni ju pred prilepením. Kartón drží fotografiu v bezpečnej vzdialenosti od skla. Pri zmenách teploty alebo vlhkosti sa tak fotografia na sklo neprilepí.

Udrží ju na mieste. Fotografia sa v ráme neposúva a drží rovno.

S rámom 15x20 cm musí sedieť vonkajší rozmer pasparty, teda 15x20 cm. Jej výrez je o niečo menší než fotografia, takže počítajte s tým, že viditeľná plocha fotky bude s paspartou menšia. Naše pasparty majú hrúbku 1,4 mm.

Viac sa dočítate v článkoch Čo je pasparta a Pasparty na rámy: ako správne vybrať.

Dodávateľ: **Falc s.r.o.**
Dopravná 5
955 01 Topoľčany
Slovensko